

Bien: Maison**Adresse:** Allée du Cimetière, 6**Localité:** Jemappes**Type de vente:** De gré à gré au plus offrant avec publicité de 3 mois**Informations cadastrales****Division:** Jemappes 22^{ème}**Section:** B**Parcelles:** 1295 G**Revenu cadastral:** 396 €**Propriétaire:** Ville de Mons**A propos du bien****Description:** Maison unifamiliale**Superficie:** Superficie: 2 a 90 ca **Composition:** Sous sol : caves

Rez : salon, salle à manger, cuisine, salle de bain

1^{er} : 3 chambres2^{ème} : 2 chambres mansardées**Environnement:** Urbain**Plan de secteur:** Zone d'habitat**Situation:** -ancienne conciergerie du cimetière de Jemappes**Etat:** -général vétuste – à rénover**Commodités:** -double vitrage - jardin**A propos de la vente****Prix minimum:** Estimation à 110.000€ **Frais:** (A définir) %

+ frais hypothécaires et publicités.

Visites et demandes de renseignements**Contact:** Notaires associés FRANEAU

Rue d'Enghien, 19

7000 Mons

Tel : 065/33.52.12

E-mail : notaire.franeau@skynet.be

Informations complémentaires



Division	Section	Parcelle	Article	Ordre	Situation	Nature	Cont.	Hectare	Watering 1	Matériel outillage
22	B	1295 G	53043 .04536	1121	AL DU CIMETIERE 6	MAISON	290			
Cause	RC/Ha	Code revenu	RC	Origine	Article n° précédent	Année construction	N° police	Code attributif	N1	TV
		2G	396	81	04536 0059	0004	6	2240	N	

Propriétaire / Adresse

1 | DOMAINE DE LA VILLE DE MONS

7000 MONS | GRAND PLACE 22

Codification	Droit	Droit Fin	Total cont Impos. - Non imp
DB207656808AC			278637 194498

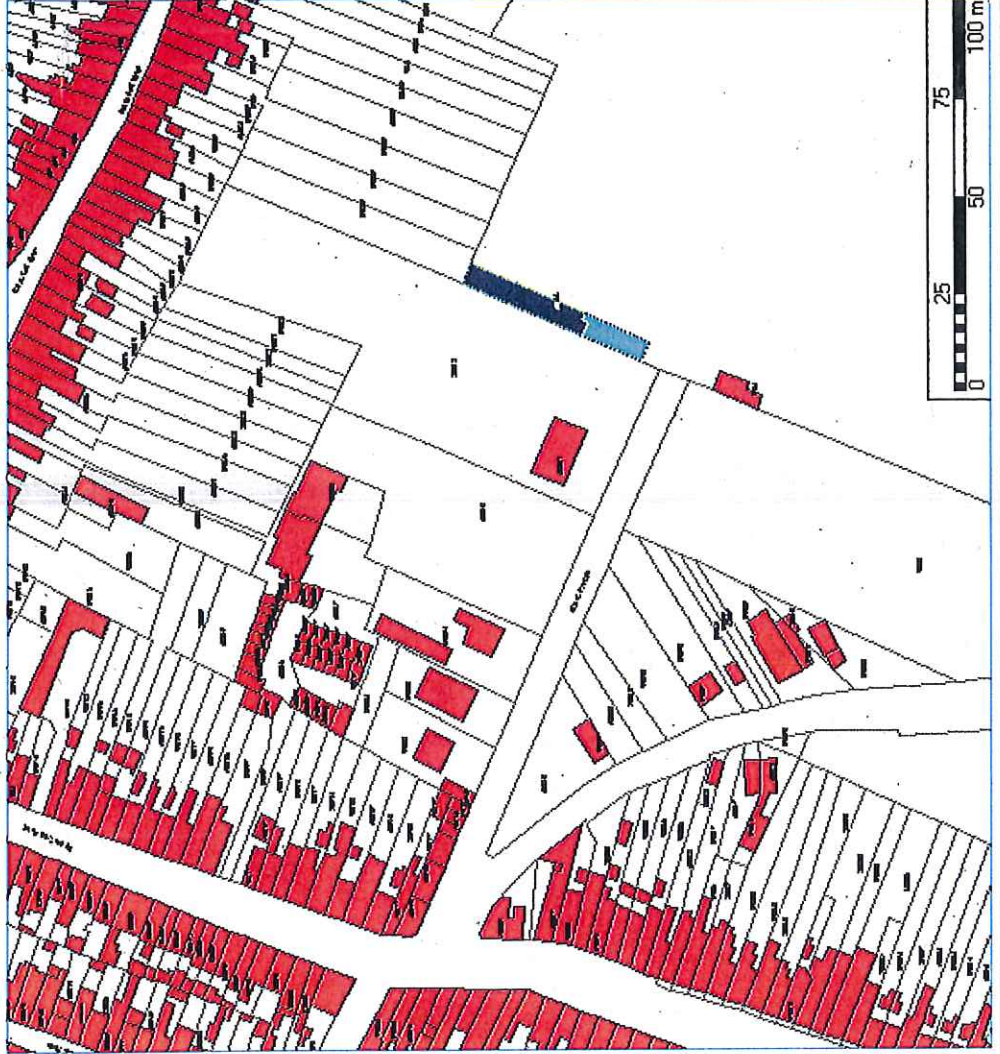



Wallonie



Service public
de Wallonie

Géoportail de la Wallonie

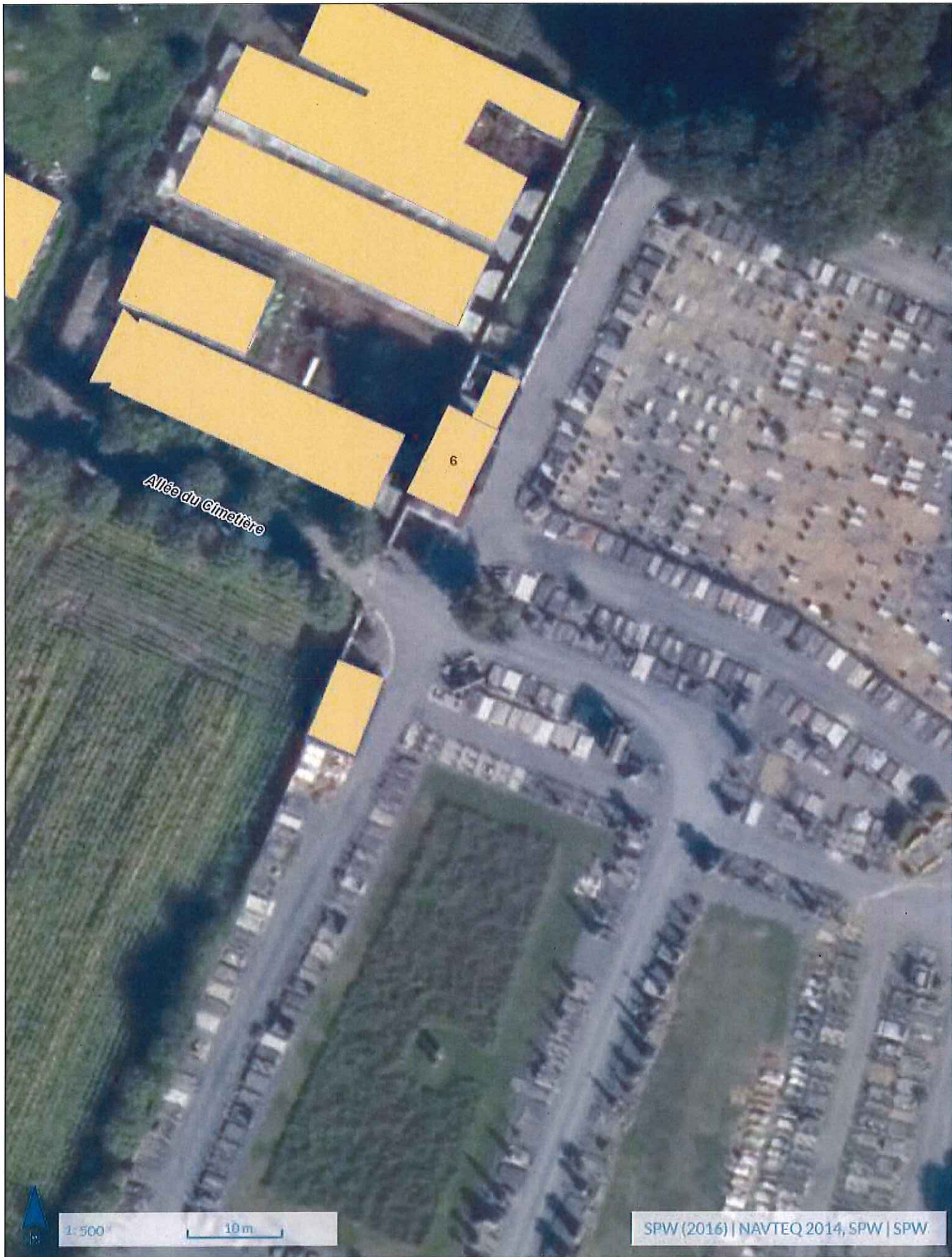

Allée du Cimetière

6



1:500

10 m

SPW (2016) | NAVTEQ 2014, SPW | SPW